Productfiche

Y-serie | Koelen of verwarmen | 20pk | PUHY-P500YNW-A2

Buitenunit				PUHY-P500YNW-A2
Koeling	Nominale capaciteit		kW	56,0
	Opgenomen vermogen		kW	21,05
	SEER / $\eta_{s,c}$			6,32 / 249.0%
Verwarming	Nominale capaciteit		kW	56,0
	Opgenomen vermogen		kW	14,85
	SCOP / $\eta_{s,h}$			4,04 / 158.0%
	Capaciteit bij -10°C		kW	44,1
Specificaties	Afmetingen (B x D x H)		mm	1750 x 740 x 1858
	Gewicht		kg	334
	Koeling	Geluidsvermogen	dB(A)	82
		Geluidsdruk	dB(A)	63.5
		Luchtvolume	m^3/u	21.900
		Toepassingsgebied	°C	-5~52
	Verwarming	Geluidsdruk	dB(A)	63.5
		Luchtvolume	m^3/u	21.900
		Toepassingsgebied	°C	-20~+15
	Beschikbare statische druk		Pa	0-30-60-80
Koeltechnische gegevens	Diameter vloeistof- & gasleiding		"	5/8 - 1 1/8
	Maximale leidinglengte		m	1000
	Maximaal hoogteverschil		m	50 (90)
	Koelmiddel			R410A
	Hoeveelheid koelmiddel		kg	10,8
	CO_2-equivalent		ton	22,550
	Koelmiddelvoorvulling voor		m	0
	Navulhoeveelheid koelmiddel		g/m	Formula
	Maximale koelmiddelvulling		kg	43,9
	CO_2-equivalent bij max. koelmiddelvulling		ton	91,663
Elektrische gegevens	Voedingsspanning		V;f;Hz	400;3+N;50
	Voedingskabel		mm^2	5G 10
	Afzekering		A	63 (C)
	Communicatiekabel		mm^2	2x1,5 + S

Rendementen volgens EU-verordening 2016/2281

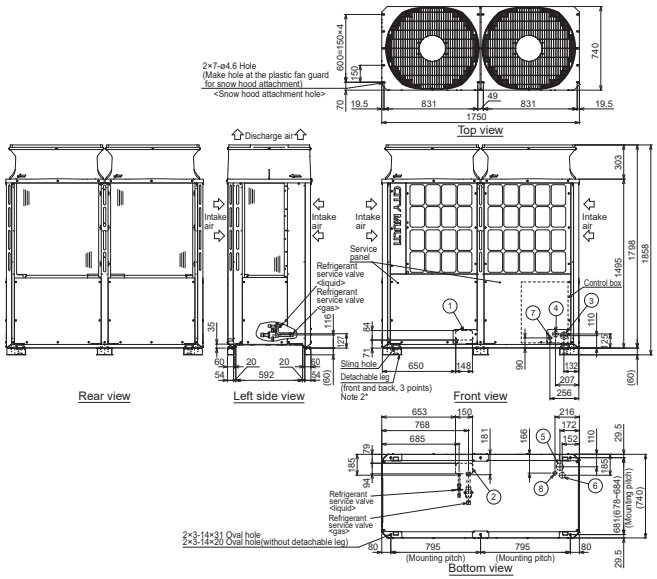

Fiche produit

Série Y | Froid ou chaud | 20cv | PUHY-P500YNW-A2

Unité extérieure				PUHY-P500YNW-A2
Froid	Capacité nominale		kW	56,0
	Puissance absorbée		kW	21,05
	SEER / $\eta_{s,c}$			6,32 / 249.0%
Chauffage	Capacité nominale		kW	56,0
	Puissance absorbée		kW	14,85
	SCOP / $\eta_{s,h}$			4,04 / 158.0%
	Puissance à -10°C		kW	44,1
Spécifications	Dimensions (L x P x H)		mm	1750 x 740 x 1858
	Poids		kg	334
	Froid	Puissance acoustique	dB(A)	82
		Pression acoustique	dB(A)	63.5
		Débit d'air	m^3/h	21.900
		Plage de fonctionnement	°C	-5~52
	Chauffage	Pression acoustique	dB(A)	63.5
		Débit d'air	m^3/h	21.900
		Plage de fonctionnement	°C	-20~+15
	Pression statique disponible		Pa	0-30-60-80
Données frigorifiques	Diamètre conduite liquide & gaz		"	5/8 - 1 1/8
	Longueur maximale		m	1000
	Dénivellation maximale		m	50 (90)
	Type de fluide frigorigène			R410A
	Précharge de fluide frigorigène		kg	10,8
	Précharge de fluide frigorigène pour		m	0
	Volume de mise à niveau du fluide frigorigène		g/m	Formula
	Équivalent CO_2		tonnes	22,550
	Charge de fluide frigorigène maximale		kg	43,9
	Équivalent CO_2 en charge maximale		tonnes	91,663
Données électriques	Alimentation électrique		V;ph;Hz	400;3+N;50
	Câble d'alimentation		mm^2	5G 10
	Taille de fusible recommandée		A	63 (C)
	Câble de communication		mm^2	2x1,5 + S
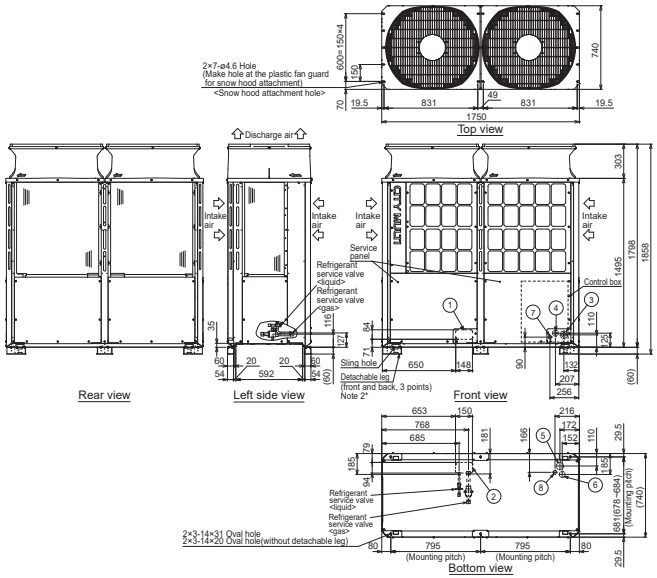
Rendements selon le règlement de l'UE 2016/2281